Первые

ЧЕК-ЛИСТ

КАК БЕЗОПАСНО НАЙТИ ПОДРАБОТКУ И НЕ ПОПАСТЬ В НАРКОБИЗНЕС

ОБЪЯВЛЕНИЯ О ЛЁГКОЙ И ВЫСОКООПЛАЧИВАЕМОЙ ПОДРАБОТКЕ В СОЦСЕТЯХ ИЛИ МЕССЕНДЖЕРАХ ЧАСТО СКРЫВАЮТ ОПАСНОСТЬ. БУДЬ ВНИМАТЕЛЕН!

ЧТО ДОЛЖНО НАСТОРОЖИТЬ:

1. **Слишком высокая оплата** за простые курьерские обязанности.
2. **Минимум или отсутствие требований:** не важен опыт, документы, навыки.
3. **Удалённое общение:** только в мессенджерах или через чат-боты, без личного контакта.
4. **«Идеальные» условия:** свободный график, простые задачи при высоком доходе.



ЗАДУМАЙСЯ:

- **Почему** эти «золотые» вакансии не на официальных сайтах работы?
- **Почему** никто из твоих знакомых не устроился на такую лёгкую и выгодную работу?

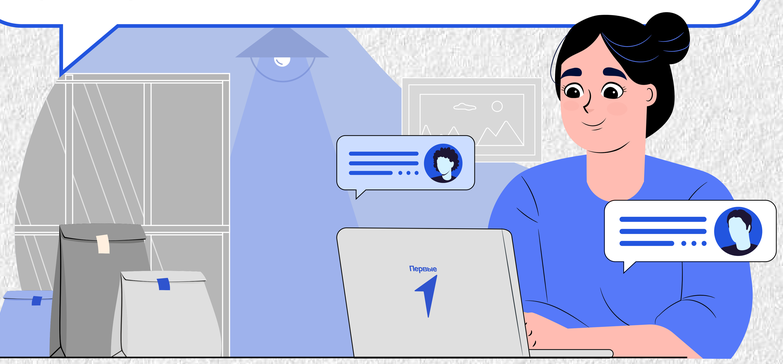

ВАЖНО ПОМНИТЬ:

- **Доставив хотя бы одну сомнительную посылку, ты уже нарушишь закон.**
- **Итогом будет многолетний тюремный срок, разрушенное будущее и страдания близких.**



- **Своего «работодателя» ты не найдёшь.**

КАК СЕБЯ ОБЕЗОПАСИТЬ:

1. Ищи работу только **на проверенных ресурсах.**
2. **Не доверяй** предложениям с нереально высокой зарплатой за простой труд.
3. **Проверяй работодателя:** ищи информацию об адресе, отзывах, реальном существовании компании.
4. **Никогда не переходи** по подозрительным ссылкам, не отправляй личные данные, фото документов или банковских карт.



5. **Посоветуйся** с родителями или учителями.
6. **Откажись,** если предлагают доставлять любые сомнительные свёртки, посылки или неизвестные вещества, даже под предлогом легальности.

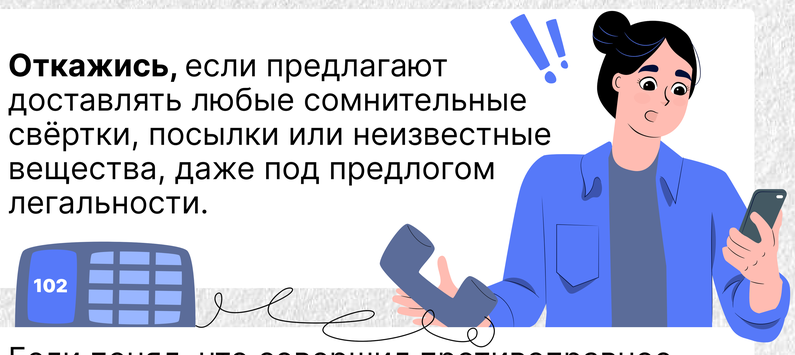

7. Если понял, что совершил противоправное деяние, **незамедлительно сообщи в полицию.** Это поможет избежать тяжелых последствий.

12+